DU MERCREDI 26 NOVEMBRE AU MARDI 2 DÉCEMBRE

Tarif plein : 5 €
Tarif "adhérents médiathèque de la ville" : 4 €
Moins de 16 ans, lycéens et étudiants, séance jeune publics : 3.50 €
Demandeurs d'emploi, PMR, Groupes CE : 3 €
Happy Hour (le mercredi sur toutes les séances entre 17h30 et 19h30) : 3 €

Réservez vos places ciné sur
cinerex-abbeville.fr

LE REX Centre Culturel
ABBEVILLE

SORTIE NATIONALE

VIE PRIVÉE

De Rebecca Zlotowski avec Jodie Foster, Daniel Auteuil, Virginie Efira
1h45 / Drame, Policier, Thriller / Français / 2025

Lilian Steiner est une psychiatre reconnue. Quand elle apprend la mort de l'une de ses patientes, elle se persuade qu'il s'agit d'un meurtre. Troublée, elle décide de mener son enquête.

MERCREDI, JEUDI 13H45, 16H, 18H, 20H15 / VENDREDI 13H45, 16H, 20H15 / SAMEDI 16H, 18H, 20H15 / DIMANCHE 16H30 / MARDI 2 DÉCEMBRE 13H45, 20H30
VERSION ACCESSIBLE AUX SOURDS ET MALENTENDANTS : SAMEDI 13H45

LE REX Ciné Dating — THE JOKERS

SAMEDI 29 NOVEMBRE

16 H Entrée libre

Rencontre et discussion avec Eloise EMERIT, Cheffe de projet marketing chez THE JOKERS FILMS

Après un café d'accueil, venez échanger avec notre invitée Eloise Emerit, à propos de la conception et du travail du marketing d'un film.

Profitons de ce moment pour discuter des films que vous avez vus, ou sur vos attentes des prochaines semaines !

18 H Tarif habituel

Avant-première du film REEDLAND (VOST) distribué par THE JOKERS FILMS

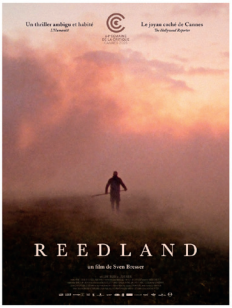

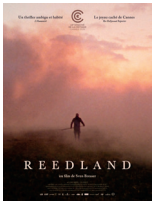

AVANT-PREMIÈRE

REEDLAND VOST

De Sven Bresser avec Gerrit Knobbe, Loïs Reinders
1h45 / Drame, Policier / Pays-Bas, Belge / 2025

Lorsqu'il découvre le corps sans vie d'une jeune fille sur ses terres, Johan, fermier solitaire, est submergé par un étrange sentiment. Alors qu'il s'occupe de sa petite-fille, il se lance à la recherche de la vérité, déterminé à faire la lumière sur ce drame. Mais le mal se cache parfois derrière les apparences les plus ordinaires...

SAMEDI 18H

arras film 26ème édition FESTIVAL le Off

LA REPRISE dans votre cinéma du 17 novembre au 21 décembre 2025

www.arrasfilmfestival.com

AVANT-PREMIÈRE

HEIDI ET LE LYNX DES MONTAGNES

De Tobias Schwarz, Aizea Roca Berridi
1h19 / Animation, Aventure, Famille / Allemand, Belge, Espagnol / 2025

DÈS 3 ANS. Heidi vit avec son grand-père dans un chalet à la montagne. Mais tout bascule lorsqu'elle trouve un bébé lynx blessé et décide de le soigner. Le jeune animal a désespérément besoin de retrouver sa famille vers les sommets ! À l'insu de son grand-père, Heidi et Peter décident de sauver leur nouveau compagnon. Les choses se compliquent lorsqu'un homme d'affaires cupide, Schnaittinger, veut construire une grande scierie en montagne et pose des pièges aux lynx. Il faut maintenant protéger non seulement le lynx et sa famille, mais aussi le village et la nature qu'ils aiment tant!

DIMANCHE 14H / 3,50€ POUR TOUS !

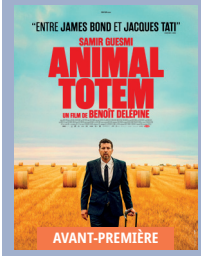

AVANT-PREMIÈRE

ANIMAL TOTEM

De Benoît Delépine avec Samir Guesmi, Olivier Rabourdin, Solène Rigot
1h29 / Comédie / Français / 2025

De l'aéroport de Beauvais à La Défense, accompagné de sa valise à roulettes, Darius traverse à pied campagnes et banlieues pour mener à bien, et sans empreinte carbone, une mystérieuse mission.

DIMANCHE 16H30

SÉANCE SPÉCIALE CONTRE LES VIOLENCES FAITES AUX FEMMES

AUX JOURS QUI VIENNENT

De Nathalie Najem avec Zita Hanrot, Bastien Bouillon, Alexia Chardard
1h40 / Comédie dramatique / Français / 2025

Tout public avec avertissement.

Nice, de nos jours. Laura, la trentaine, essaie de se reconstruire après une relation tumultueuse avec Joachim. Elle mène une vie en apparence tranquille, en élevant seule sa petite fille. Mais l'accident de Shirine, la nouvelle compagne de Joachim, va faire ressurgir son passé. Les deux femmes, en proie à la violence du même homme, vont peu à peu se soutenir...

MERCREDI 18H

LES RÊVEURS

De Isabelle Carré avec Isabelle Carré, Judith Chemla, Tessa Dumont Janod
1h46 / Comédie dramatique / Français / 2025

Élisabeth, comédienne, anime des ateliers d'écriture à l'hôpital Necker avec des adolescents en grande détresse psychologique. À leur contact, elle replonge dans sa propre histoire : son internement à 14 ans. Peu à peu, les souvenirs refont surface. Et avec eux, la découverte du théâtre, qui un jour l'a sauvée.

MERCREDI 15H45 / JEUDI 18H10, 20H15 / VENDREDI 13H45 / SAMEDI 13H45 / MARDI 2 DÉCEMBRE 16H

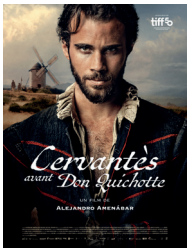

CERVANTES AVANT DON QUICHOTTE

CINÉ RATTRAP' VOST

De Alejandro Amenábar avec Julio Peña (III), Alessandro Borghi, Miguel Rellán
2h14 / Aventure, Biopic, Historique / Espagnol, Italien / 2025

En 1575, Miguel de Cervantès est capturé par le sultan d'Alger. Retenu prisonnier, Cervantès invente chaque jour des récits d'aventures qui fascinent tour à tour ses codétenus et le sultan.

L'histoire vraie de l'auteur de DON QUICHOTTE.

VENDREDI 20H / 3€ POUR TOUS !

DOCUMENTAIRE

LES CAVALIERS DES TERRES SAUVAGES

Globe du doc' VOST

De Michael Dweck, Gregory Kershaw avec Guada Gonza, Tati Gonza, Jony Avalos
1h24 / Documentaire / Américain, Argentin / 2025

Au cœur des montagnes argentines, vit une petite communauté de gauchos, des familles de cavaliers profondément attachées à la nature et perpétuant leurs traditions. Tandis que les anciennes générations partagent leur sagesse, leurs rites et culture, leur descendance tente de préserver leur identité dans un monde en pleine mutation.

MERCREDI 20H30

COUP DE CŒUR SURPRISE
AVANT-PREMIÈRE

LAISSEZ-VOUS PORTER PAR LA DÉCOUVERTE AVEC CE COUP DE CŒUR SURPRISE DES CINÉMAS D'ART ET ESSAI !

MARDI 2 DÉCEMBRE 18H10

DANS LES FORÊTS : DE LA BRETAGNE AUX PYRÉNÉES

CONFÉRENCE ALTAÏR de Élise et Louis-Marie Blanchard

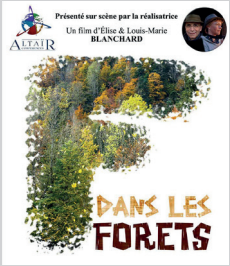

Qu'est-ce qu'une forêt ? Peut-on exploiter la forêt de manière écologique ? Quelle place notre société est-elle prête à accorder à la "nature sauvage" ? Quelle est notre relation avec les autres êtres vivants ?

La forêt, qui couvre aujourd'hui un tiers du territoire français est un endroit à la fois familier et mystérieux, lieu des peurs, des mythes et de l'imagination, mais aussi lieu de ressources indispensables et écosystème fragile, qu'il convient de protéger et de faire prospérer.

Quatre ans de randonnées et d'enquête pour un tour d'horizon et un état des lieux des forêts françaises, à la découverte de lieux emblématiques : les forêts de Huelgoat et Brocéliande en Bretagne, de Bercé dans la Sarthe, les forêts des Ardennes, du Morvan, celle du Mont Aigoual dans les Cévennes, d'Iraty dans les Pyrénées et de la Grande Chartreuse dans les Alpes.

Au cours de nos randonnées, nous partons à la rencontre de chercheurs et d'amoureux de la forêt, comme Alain Persuy, forestier et écologue, qui nous explique la complexité du milieu forestier, Frédéric Bedel, ingénieur forestier à l'ONF et militant pour une certaine vision de la forêt, ou encore Geoffroy Delhorme, auteur du livre "l'homme chevreuil", pour une immersion au cœur de la forêt de Louvier.

MARDI 2 DÉCEMBRE À 20H / ENTRÉE GRATUITE
PRÉSENTÉE SUR SCÈNE PAR LES RÉALISATEURS ELISE ET LOUIS-MARIE BLANCHARD
Réservations au 03 22 31 62 13 ou rexcentreculturel@gmail.com

ON VOUS CROIT

De Charlotte Devillers, Arnaud Dufeys avev Myriem Akheddiou, Laurent Capelluto, Natali Broods
1h18 / Drame / Belge / 2025

Aujourd'hui, Alice se retrouve devant un juge et n'a pas le droit à l'erreur. Elle doit défendre ses enfants, dont la garde est remise en cause. Pourra-t-elle les protéger de leur père avant qu'il ne soit trop tard ?

MERCREDI 10H15 / JEUDI 18H15 / VENDREDI 18H15 / MARDI 02 DÉCEMBRE À 16H30

DOSSIER 137

COUP DE CŒUR

De Dominik Moll avec Léa Drucker, Guslagie Malanda, Mathilde Roehrich
1h55 / Policier / Français / 2025

Le dossier 137 est en apparence une affaire de plus pour Stéphanie, enquêtrice à l'IGPN, la police des polices. Une manifestation tendue, un jeune homme blessé par un tir de LBD, des circonstances à éclaircir pour établir une responsabilité... Mais un élément inattendu va troubler Stéphanie, pour qui le dossier 137 devient autre chose qu'un simple numéro.

MERCREDI 13H30, 20H30 / JEUDI 13H30, 15H50, 20H / VENDREDI 13H30, 15H50, 18H, 20H15 / SAMEDI 10H15, 13H30, 18H, 20H15 / DIMANCHE 14H / MARDI 2 DÉCEMBRE À 13H30, 15H45, 20H15

L'ÉTRANGER

De François Ozon avec Benjamin Voisin, Rebecca Marder, Pierre Lottin
2h / Drame / Français, Belge, Marocain / 2025

Alger, 1938. Meursault, un jeune homme d'une trentaine d'années, modeste employé, enterre sa mère sans manifester la moindre émotion. Le lendemain, il entame une liaison avec Marie, une collègue de bureau. Puis il reprend sa vie de tous les jours. Mais son voisin, Raymond Sintès vient perturber son quotidien en l'entraînant dans des histoires louches jusqu'à un drame sur une plage, sous un soleil de plomb...
Adaptation de L'Étranger d'Albert Camus.

MERCREDI 18H15 / SAMEDI 10H15

LA FEMME LA PLUS RICHE DU MONDE

De Thierry Klifa avec Isabelle Huppert, Marina Foïs, Laurent Lafitte
2h03 / Comédie dramatique / Français, Belge / 2025

La femme la plus riche du monde : sa beauté, son intelligence, son pouvoir. Un écrivain photographe : son ambition, son insolence, sa folie. Le coup de foudre qui les emporte. Une héritière méfiante qui se bat pour être aimée. Un majordome aux aguets qui en sait plus qu'il ne dit. Des secrets de famille. Des donations astronomiques. Une guerre où tous les coups sont permis.

JEUDI 15H55 / VENDREDI 18H / DIMANCHE 14H

LES AIGLES DE LA RÉPUBLIQUE

De Tarik Saleh avec Fares Fares, Lyna Khoudri, Zineb Triki
2h09 / Drame, Thriller / Français, Suédois, Danois, Finlandais, Allemand / 2025

George Fahmy, l'acteur le plus adulé d'Egypte, est contraint par les autorités du pays d'incarner le président Sissi dans un film à la gloire du leader. Il se retrouve ainsi plongé dans le cercle étroit du pouvoir. Comme un papillon de nuit attiré par la lumière, il entame une liaison avec la mystérieuse épouse du général qui supervise le film.

VERSION FRANÇAISE : MERCREDI 13H30 / VENDREDI 15H45 / MARDI 2 DÉCEMBRE 17H45
VERSION ORIGINALE SOUS-TITRÉE : MERCREDI 15H50 / JEUDI 13H30 / SAMEDI 10H

SAMEDI DE L'ANGOISSE

BLACK PHONE 2 VF

De Scott Derrickson avec Mason Thames, Madeleine McGraw, Ethan Hawke
1h54 / Epouvante-horreur, Thriller / Américain / 2025

Interdit - 16 ans.
Depuis son enlèvement, Finney, aujourd'hui âgé de 17 ans, éprouve beaucoup de mal à reprendre le cours d'une vie normale, alors que rien ni personne ne saurait arrêter Gwen, sa sœur de 15 ans. Mais le sinistre téléphone se met à sonner dans les rêves de l'adolescente, où elle voit sans cesse trois garçons se faire pourchasser dans un camp de montagne appelé Alpine Lake. Déterminée à mettre fin à ces cauchemars et à en percer le mystère, Gwenn persuade son frère de se rendre sur place, malgré le blizzard qui frappe la station. C'est là qu'elle découvre l'horrible vérité derrière le lien entre l'Attrapeur et sa propre famille. Les deux adolescents vont alors devoir affronter un tueur que la mort a rendu presque invincible et à qui leurs destins sont beaucoup plus liés qu'ils n'auraient pu l'imaginer.

SAMEDI 20H30

L'INCONNU DE LA GRANDE ARCHE

De Stéphane Demoustier avec Claes Bang, Sidse Babett Knudsen, Michel Fau
1h46 / Drame / Français, Danois / 2025

1983, François Mitterrand décide de lancer un concours d'architecture international pour le projet phare de sa présidence : la Grande Arche de la Défense, dans l'axe du Louvre et de l'Arc de Triomphe ! A la surprise générale, Otto von Spreckelsen, architecte danois, remporte le concours. Du jour au lendemain, cet homme de 53 ans, inconnu en France, débarque à Paris où il est propulsé à la tête de ce chantier pharaonique. Et si l'architecte entend bâtir la Grande Arche telle qu'il l'a imaginée, ses idées vont très vite se heurter à la complexité du réel et aux aléas de la politique.

SAMEDI 15H50

LA FILLE MAL GARDÉE – ROYAL BALLET - CGR EVENT

Mise en scène par Frederick Ashton
2h15 (avec 1 entracte) / Ballet / 2025

Lise, fille unique de la veuve Simone, est amoureuse du jeune fermier Colas, mais sa mère nourrit des projets beaucoup plus ambitieux pour elle. Simone espère la marier à Alain, le fils du riche propriétaire Thomas. Voulant à tout prix épouser Colas plutôt qu'Alain, Lise parvient à déjouer les plans de sa mère 65 ans après sa première représentation, The Royal Ballet présente La Fille mal gardée de Frederick Ashton. Ce portrait affectueux de la vie rurale, associant bonne humeur enthousiaste et chorégraphie au talent inventif, est sans conteste une lettre d'amour écrite par Ashton à la campagne anglaise. La Fille mal gardée nous emporte dans un bonheur bucolique grâce à la musique joyeuse de Ferdinand Hérold et aux décors colorés d'Osbert Lancaster.

DIMANCHE 16H / TARIF 14€ ET 12€ POUR LES MOINS DE 26 ANS

PROCHAINEMENT

LES ENFANTS VONT BIEN
Sortie nationale le 3 Décembre

TERESA
Sortie nationale le 3 Décembre

CONCERT DE NOËL 2025 D'ANDRÉ RIEU : JOYEUX NOËL
Jeudi 4 Décembre à 20h
et Dimanche 7 Décembre à 16h

GRAND SAMEDI DE NOËL
Samedi 13 Décembre (avant-premiere, goûter et films culte à (re)découvrir – 3,50€ par films

Le REX - Centre culturel
21 place Clemenceau - Abbeville 03 22 31 62 13

Impression : Mairie d'Abbeville - service Communication. Ne pas jeter sur la voie publique. Novembre 2025.